

PLANTA PISO SUPERIOR - ESC 1/50

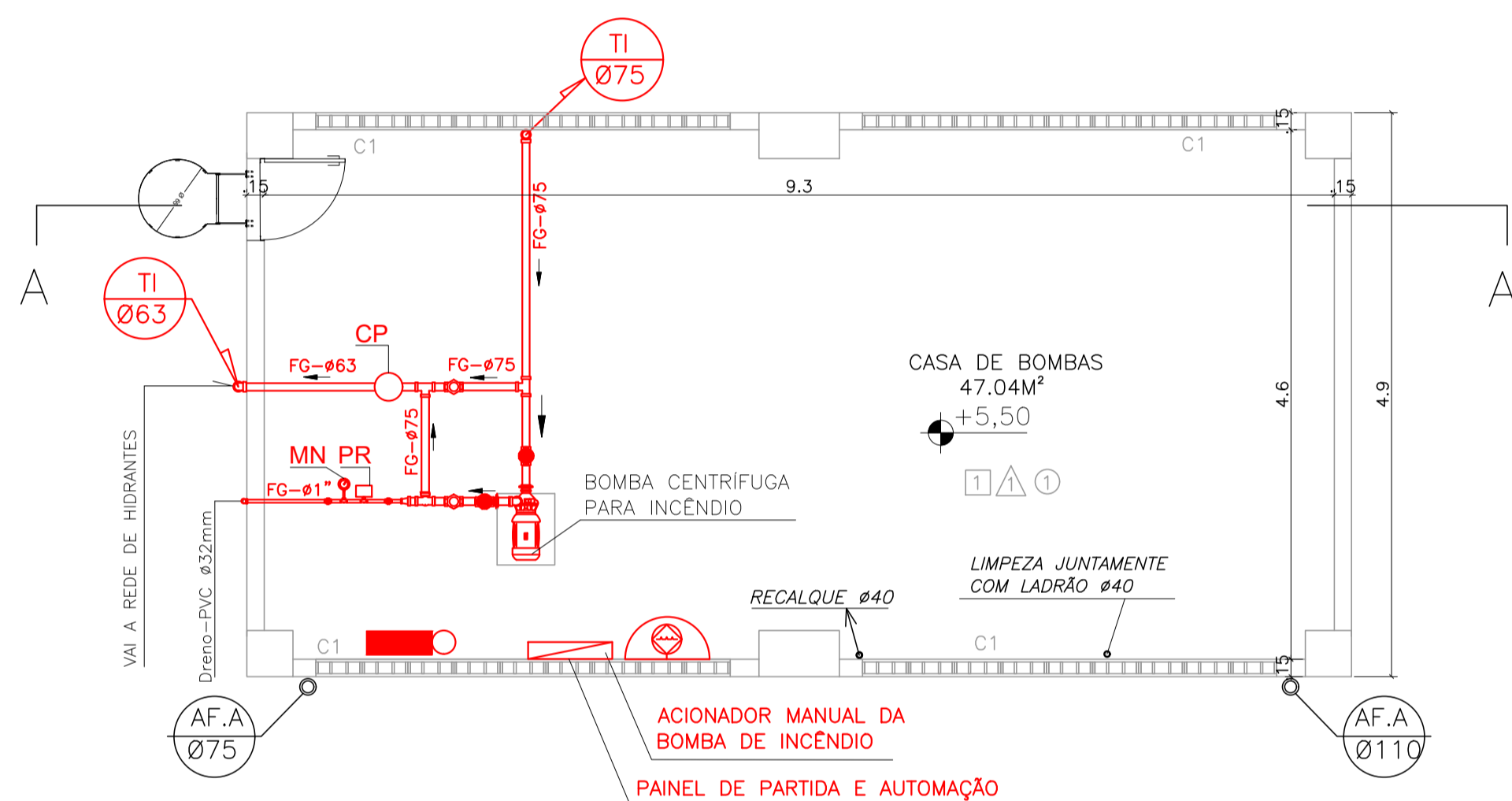

PLANTA CASA BOMBAS DE INCÊNDIO - ESC 1/50

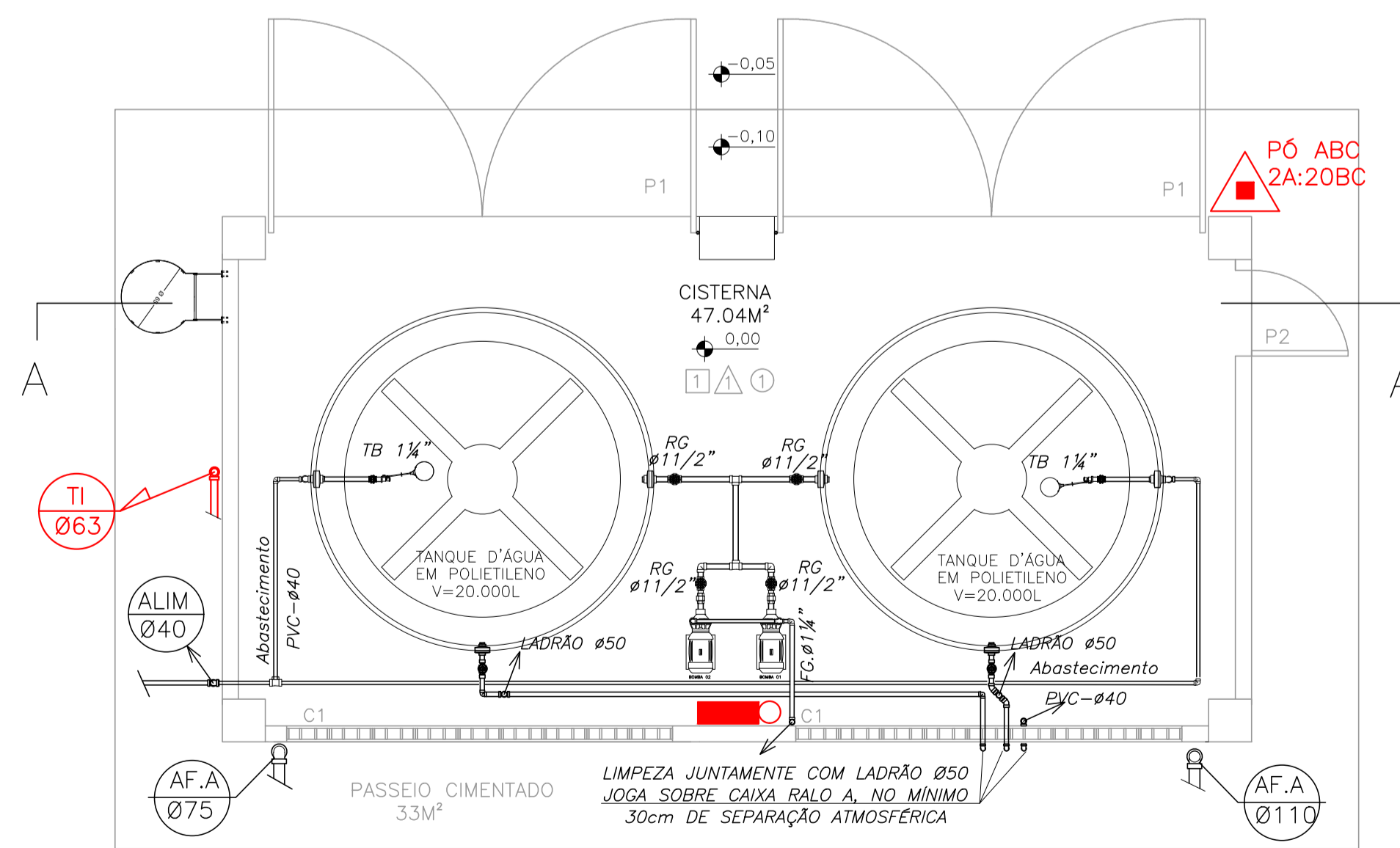

PLANTA PISO TÉRREO - ESC 1/50

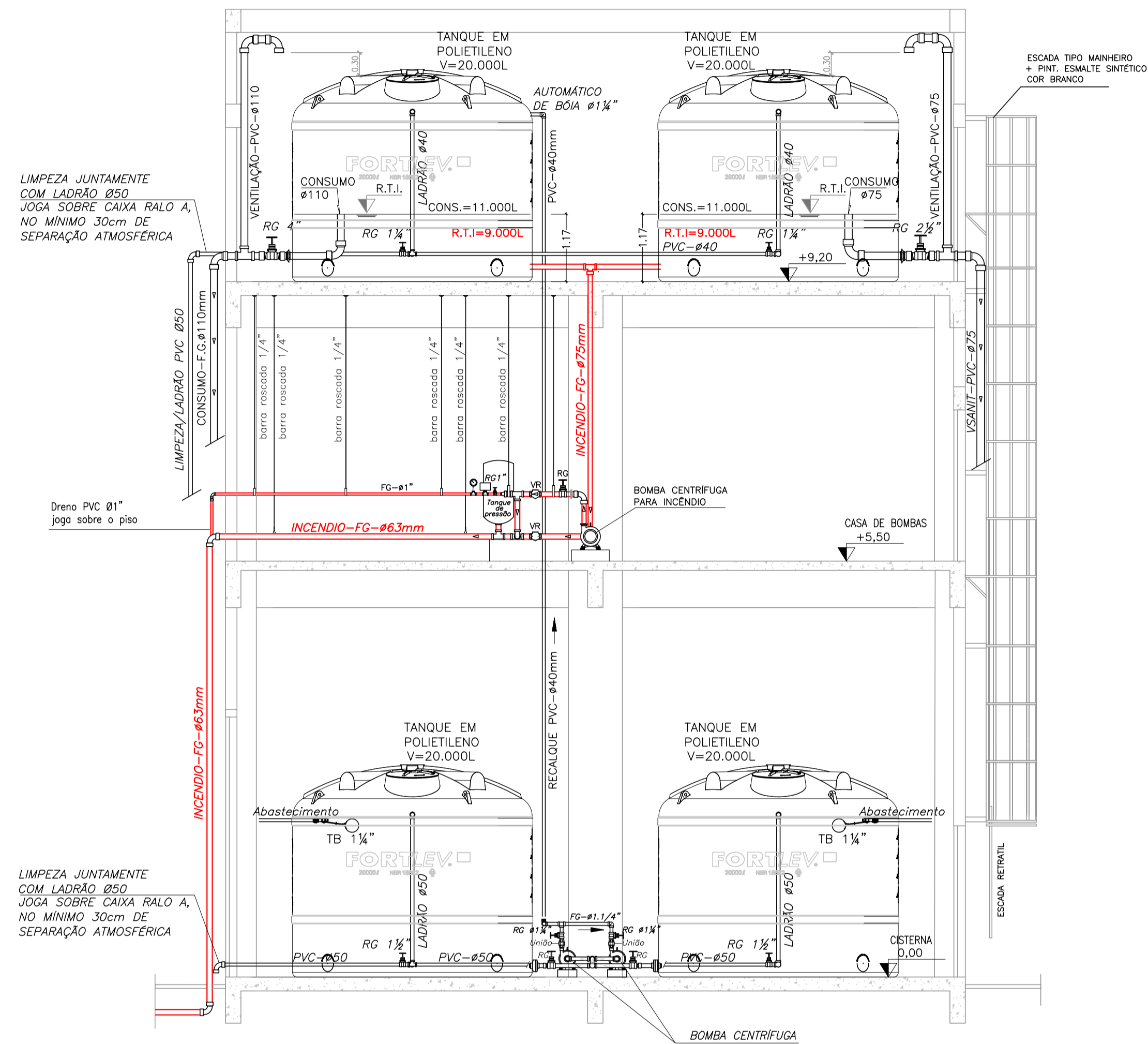

CORTE AA - ESC 1/50

05		
04		
03		
02		
01		
N.º	DESCRIÇÃO	RESP.

REVISÃO			
		GOVERNO DO ESTADO DO ESPÍRITO SANTO SECRETARIA DE ESTADO DA EDUCAÇÃO - SEDU SEDU GERÊNCIA DE REDE FÍSICA ESCOLAR	
		CONSÓRCIO CONTROL TEC SETEC	
TÍTULO: RECONSTRUÇÃO CASTELO D'ÁGUA EEEFM HUNNEY EVEREST PIOVESAN			
ENDEREÇO: RUA CARLOS ROGERIO JESUS GOMES, S/N, MORADA DE SANTA FÉ, CARIACICA/ES			
PRANCHA: CASTELO D'ÁGUA		PROJETO: COMBATE A INCÊNDIO	
GERENTE DA GERÊNCIA: MARCELO AMORIM GONÇALVES		ESCALA:	UNIDADE:
COORDENADOR GERAL: GUSTAVO ALMEIDA DE OLIVEIRA CHAVES		CREA-ES:	VISTO:
AUTOR PROJETO: KLEYSIANA DE ASSIS ESPERIDON VILLELA PEDRAS		CREA-ES:	VISTO:
CO-AUTOR PROJETO:		CAU-ES:	VISTO:
RESPONSÁVEL TÉCNICO:		CREA:	VISTO:
ARQUIVO: CAR31-P05-IN-E-R0-01.dwg		DESENHO:	VISTO:
REFERÊNCIA: CASTELO D'ÁGUA PLANTA BAIXA CORTES E DETALHES		FOLHA:	02 / 03
FORMATO:	OBSERVAÇÕES:	DATA:	VISTO:
A1		JUN/2023	

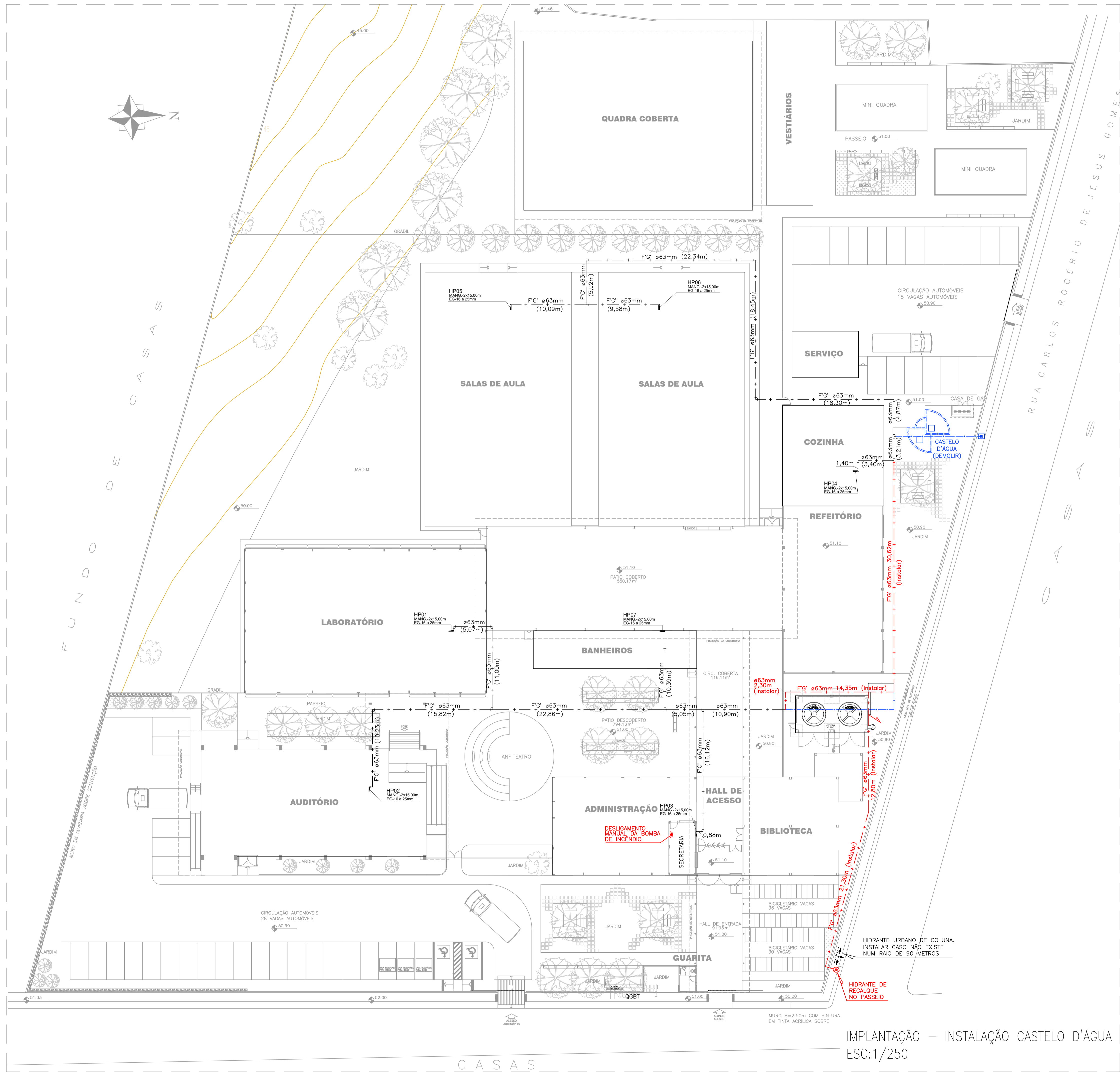
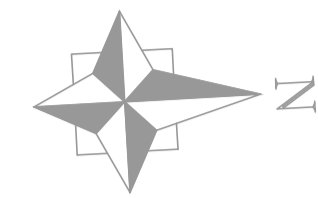

SIMBOLOGIA DE INCÊNDIO	
TI	TUBULAÇÃO DE INCÊNDIO
	HIDRANTE DE PAREDE
	ILUMINAÇÃO DE EMERGÊNCIA
	EXTINTOR DE PÓ QUÍMICO ABC - 2A-20BC
	RESERVA TÉCNICA DE INCÊNDIO
	ACIONADOR DE BOMBA DE INCÊNDIO (BÓTEIRA TIPO LIGA E DESLIGA)
	BOMBA DE INCÊNDIO
	HIDRANTE DE RECALQUE
	TUBULAÇÃO DO SIST. HIDRÁULICO
	REGISTRO GAVETA (RG)
	VÁLVULA DE RETENÇÃO (VR)
	JOELHO 90°
	TÊ 90°
	HIDRANTE DE PAREDE (ISOMETRIA)
PR	PRESSOSTATO
MN	MANÔMETRO
CP	CILINDRO DE PRESSÃO

NORMA UTILIZADA:

1 - NORMAS VIGENTES DO CBMES (CORPO DE BOMBEIROS MILITAR DO ESTADO DO ESPÍRITO SANTO).

NOTAS - GERAIS:

01 - COTAS EM METRO, EXCETO ONDE INDICADO.

02 - DIÂMETRO DAS TUBULAÇÕES EM MILÍMETRO, EXCETO ONDE INDICADO.

03 - CONFERIR AS MEDIDAS NO LOCAL ANTES DA EXECUÇÃO.

SIMBOLOGIA/LEGENDA:

TI - TUBULAÇÃO DE COMBATE INCÊNDIO

TUBULAÇÃO DE COMBATE INCÊNDIO (INSTALAR)

TUBULAÇÃO EXISTENTE / NÃO SERÁ UTILIZADA

Nº.	DESCRIÇÃO	RESP.	DATA
03			
02			
01			

REVISÃO			
<p>GOVERNO DO ESTADO DO ESPÍRITO SANTO</p> <p>SECRETARIA DE ESTADO DA EDUCAÇÃO - SEDU</p> <p>SEDU</p>		<p>CONSORCIO CONTROL TEC SETEC</p>	
		<p>GERÊNCIA DE REDE FÍSICA ESCOLAR</p>	
<p>TÍTULO: RECONSTRUÇÃO CASTELO D'ÁGUA EEEFM HUNNEY EVEREST PIOVESAN</p>			
<p>ENDEREÇO: RUA CARLOS ROGERIO JESUS GOMES, S/N, MORADA DE SANTA FÉ, CARIACICA/ES</p>			
<p>FRANCHA: LOCAÇÃO DE CASTELO D'ÁGUA</p>		<p>PROJETO: COMBATE A INCÊNDIO</p>	
<p>SUBSECRETÁRIO ESTADUAL: ANDRÉ MELOTTI ROCHA</p>			
GERENTE DA GERFE: MARCELO AMORIM GONÇALVES	ESCALA: INDICADA	UNIDADE: METRO	
COORDENADOR GERAL: GUSTAVO ALMEIDA DE OLIVEIRA CHAVES		CREA-ES: 11509/D	VISTO:
AUTOR PROJETO: KLEYSIANA DE ASSIS ESPERIDON VILLELA PEDRAS		CREA-ES: 09548-D	VISTO:
CO-AUTOR PROJETO:		CAU-ES:	VISTO:
RESPONSÁVEL TÉCNICO:		CREA:	VISTO:
ARQUIVO: CAR31-P05-IN-E-R0-01.dwg		DESENHO: KLEYSIANA	VISTO:
REFERÊNCIA: IMPLANTAÇÃO			FOLHA: 01
			03
FORMATO: A1	OBSERVAÇÕES:	DATA: JUN/2023	VISTO: REVISÃO:

IMPLANTAÇÃO - INSTALAÇÃO CASTELO D'ÁGUA
ESC:1/250



**GOVERNO DO ESTADO DO ESPÍRITO SANTO
CORPO DE BOMBEIROS MILITAR
CENTRO DE ATIVIDADES TÉCNICAS**



Histórico de Processos de Análise

EEEFM HUNNEY EVEREST PIOVESSAN

PROV 08696369000192

21134

Data:	Evento:	Responsável:
19/06/2023 08:53	Processo Modificação Iniciado	KLEYSIANA DE ASSIS ESPERIDON VILLELA PEDRAS
19/06/2023 08:53	Gerado Memorial Descritivo	KLEYSIANA DE ASSIS ESPERIDON VILLELA PEDRAS
19/06/2023 08:53	Aguardando Confirmação Pagamento DUA	KLEYSIANA DE ASSIS ESPERIDON VILLELA PEDRAS
19/06/2023 10:10	Solicitação de Isenção de Taxa	KLEYSIANA DE ASSIS ESPERIDON VILLELA PEDRAS

ASSINATURAS (5)

Documento original assinado eletronicamente, conforme MP 2200-2/2001, art. 10, § 2º, por:

WILSON RODRIGUES GONÇALVES
COORDENADOR DE PROJETOS - CONTROLTEC
GERFE - SEDU - GOVES
assinado em 12/07/2023 15:31:14 -03:00

GUSTAVO ALMEIDA DE OLIVEIRA CHAVES
ENGENHEIRO COORDENADOR GERAL - CONTROLTEC
GERFE - SEDU - GOVES
assinado em 13/07/2023 08:05:43 -03:00

MARCELO AMORIM GONCALVES
GERENTE QCE-03
GERFE - SEDU - GOVES
assinado em 12/07/2023 17:38:58 -03:00

KLEYSIANA DE ASSIS ESPERIDON VILLELA PEDRAS
ENGENHEIRO CIVIL - CONTROLTEC
GERFE - SEDU - GOVES
assinado em 12/07/2023 15:31:19 -03:00

ANDRE MELOTTI ROCHA
SUBSECRETARIO ESTADO QCE-01
SESE - SEDU - GOVES
assinado em 12/07/2023 15:44:12 -03:00



INFORMAÇÕES DO DOCUMENTO

Documento capturado em 13/07/2023 08:05:43 (HORÁRIO DE BRASÍLIA - UTC-3)
por CRISTIANE SILVA MONTEIRO (ENGENHEIRO CIVIL - CONTROLTEC - GERFE - SEDU - GOVES)
Valor Legal: ORIGINAL | Natureza: DOCUMENTO NATO-DIGITAL

A disponibilidade do documento pode ser conferida pelo link: <https://e-docs.es.gov.br/d/2023-GTH6KQ>